Comité de Dirección de Navantia

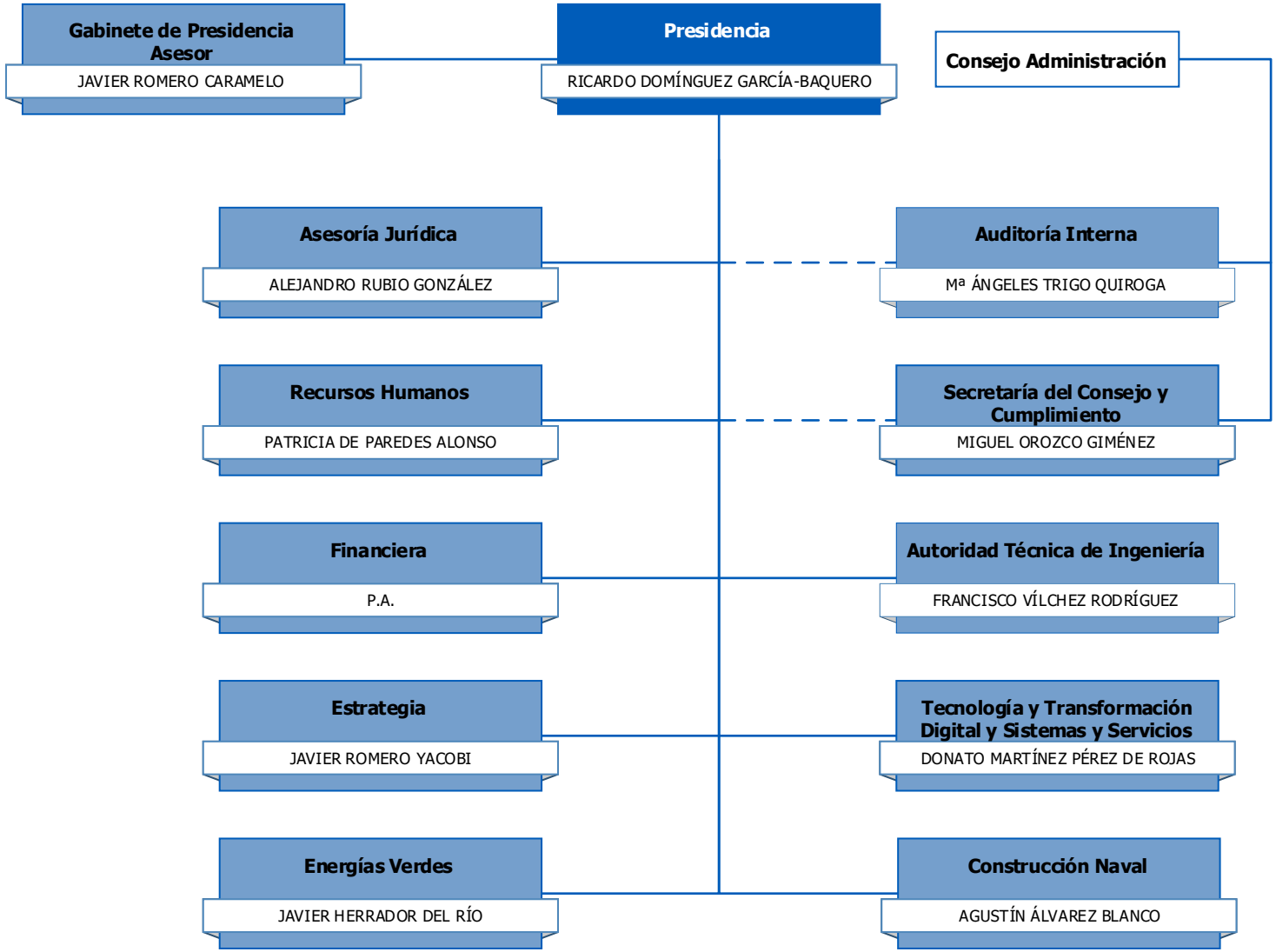

24/10/2023

POSICIÓN: PRESIDENTE

Ricardo Domínguez García-Baquero

Nacido en Madrid (1970)

Presidente de Navantia, S.A., S.M.E.
(desde el 6 de abril de 2021)

Experiencia Profesional:

Ha desarrollado su trayectoria profesional en el Sector Público y Privado, destacando los siguientes puestos: Director Gerente de la Fundación Patrimonio Comunal Olivarero (2019-2020); Viceconsejero de la Consejería de Agricultura, Pesca y Desarrollo Rural de la Junta de Andalucía (2015-2019); Viceconsejero de la Consejería de Medio Ambiente y Ordenación del Territorio de la Junta de Andalucía (2013-2015); Gerente del campus de Excelencia Internacional Agroalimentario ceiA3 (2012-2013); Director del Gabinete de la Ministra de Agricultura del Ministerio de Medioambiente, Medio Rural y Marino del Gobierno de España (2010-2011); Miembro del Consejo de Administración de Extenda de la Junta de Andalucía (2005-2009); Director General de Industrias y Calidad y Promoción Agroalimentaria de la Consejería de Agricultura y Pesca de la Junta de Andalucía (2004-2005); Responsable de Servicios Técnicos Agrarios de la Coordinadora de Agricultores y Ganaderos de Andalucía (1999-2004); Coordinador de Emergencias Sanitarias de la Cruz Roja Española de la Oficina Provincial de Córdoba (1990-1999).

Formación académica y otros datos de interés:

Ingeniero Agrónomo por la Escuela Técnica Superior de Ingenieros Agrónomos y Montes de la Universidad de Córdoba.

Máster en Administración de Empresas y Máster en Big Data y Data Science aplicados para la economía y a la administración y dirección de empresas, por la Universidad Nacional de Educación a Distancia.

POSICIÓN: D. CONSTRUCCIÓN NAVAL

Agustín Álvarez Blanco

Nacido en Ferrol – A Coruña (1963)

Director de Construcción Naval, miembro del Comité de Dirección Corporativo
(desde el 1 de octubre de 2021)

Experiencia Profesional:

Ha desarrollado toda su trayectoria profesional en Navantia desde que ingresó en la E.N. Bazán en 1989, en la Oficina Técnica del astillero de Ferrol. Ha sido responsable del Departamento de Ingeniería Mecánica de la Oficina Técnica de Ferrol, siendo el responsable de las áreas de ingeniería mecánica y de control de la plataforma. Desde el año 2005 hasta el 2012 fue el Responsable de Ingeniería del Astillero Fene-Ferrol, dirigiendo proyectos como el Buque de Proyección Estratégica Juan Carlos I, los Buques de Acción Marítima para la Armada Española y los LHD para la armada australiana, entre otros. En el año 2013 fue designado Director de Diseño de Detalle de Navantia, dirigiendo las tres Oficinas Técnicas de la compañía situadas en cada astillero. En 2014 fue nombrado Director de Desarrollo y Transformación de Ingeniería de Navantia, siendo responsable de las áreas de Ingeniería Conceptual, Ingeniería de Detalle, Ingeniería de Apoyo al Ciclo de Vida, Ingeniería de Producción, el I+D+i y las Autoridades Técnicas de Navantia. En 2016 fue nombrado Director del Astillero de Cartagena y Director del Programa de submarinos S-80 para la Armada Española.

Finalmente, en 2021 ha sido designado Director de Construcción Naval de Navantia, dirigiendo las áreas de construcción de buques y submarinos y la unidad de negocio de Reparaciones, siendo responsable de los programas navales para la Armada española y clientes internacionales

Formación académica y otros datos de interés:

Estudió ingeniería naval en la E.T.S de Ingenieros Navales de la Universidad Politécnica de Madrid. Ha realizado el Máster de Dirección del Programa de Desarrollo de Directivos de la E.N. Bazán. Es Chartered Engineer (CEng) registrado en el Engineering Council (UK) y Fellow de la Royal Institution of Naval Architects (FRINA).

POSICIÓN: D. ENERGÍAS VERDES

Francisco Javier Herrador del Río

Nacido en Madrid (1970)

Director de Energías Verdes, miembro del Comité de Dirección Corporativo (desde el 8 de febrero de 2021)

Experiencia Profesional:
Ha desarrollado su trayectoria profesional principalmente en Navantia, desde su incorporación a Astilleros Españoles en 1997, destacando sus puestos como Jefe de Programa (2005-2009) y Gerente de Proyecto de Buques de Superficie (2009-2013) en el área de Ingeniería e Innovación, ocupando a continuación los cargos de Jefe de Departamento y Director de Ofertas y Presupuestos en el área Comercial (2014-2017). Posteriormente fue nombrado Director de la Oficina de Gestión y Seguimiento Operativo de la Dirección de Operaciones y Negocios, posición que ocupó hasta enero de 2019. En esa fecha es nombrado Director de la Unidad de Negocio Astillero Bahía de Cádiz, ocupándose de la dirección de los Astilleros de Navantia Puerto Real y San Fernando, puesto en el que ha permanecido desde el año 2019 hasta su designación como Director Comercial y Desarrollo de Negocio. El 1 de octubre de 2021, tras los últimos cambios organizativos producidos en la compañía, es nombrado director del Negocio de Energías Verdes.

Formación académica y otros datos de interés:
Ingeniero Naval por la Escuela Técnica Superior de Ingenieros Navales de Madrid (1996). Programa de Alta Dirección de Empresas (PADE) (2018) y Programa de Desarrollo Directivo (2016-2017) impartidos por la Fundación SEPI.

POSICIÓN: D. AUTORIDAD TÉCNICA DE INGENIERÍA

Francisco Damián Vílchez Rodríguez

Nacido en Antequera (Málaga) (1965)

Director Autoridad Técnica de Ingeniería, miembro del Comité de Dirección Corporativo (desde 29 de junio de 2017)

Experiencia Profesional:
Ha desarrollado su trayectoria profesional principalmente en Navantia (desde su incorporación a Bazán en 1988), destacando los siguientes puestos: Jefe de Proyecto del Programa F-310 (1997-2000); Destacado en los Estados Unidos para el programa Littoral Combat Ship (LCS) de la U.S. Navy dentro del equipo liderado por Lockheed Martín (2003); Director de los Programas de fragatas AWD para Australia y F-105 y F-110 para la Armada Española en Fase Precontractual (2004-2015); Director de Desarrollo y Transformación de Ingeniería (2016); Director de Ingeniería y Desarrollo de Producto y Procesos (2017-2019).

Formación académica y otros datos de interés:
Ingeniero Naval por la Escuela Técnica Superior de Ingenieros Navales (1988)
Galardonado en 1999 con el premio de la "Asociación de Ingenieros Navales de España" a la mejor trayectoria profesional para menores de 35 años
Programa de Desarrollo Directivo (PDD-B) por el IESE (2002)
Programa de Alta Dirección de Empresas (PADE) por la Fundación SEPI (2018)
Profesor de la asignatura de "Proyecto de Buques de Guerra" en el Máster Internacional en Ingeniería Naval Militar organizado por la Escuela Técnica Superior de Ingenieros Navales y Oceánicos de Madrid (2012 y 2014)

POSICIÓN: D. TECNOLOGÍA Y TRANSFORMACIÓN DIGITAL Y SISTEMAS Y SERVICIOS

Donato Martínez Pérez de Rojas

Nacido en Santa Cruz de Tenerife, Tenerife (1976)

Director de Tecnología y Transformación Digital y Sistemas y Servicios, miembro del Comité de Dirección Corporativo
(desde 24 de enero de 2019)

Experiencia Profesional:
Ha desarrollado su trayectoria profesional principalmente en Navantia, comenzando en el programa Scorpene para la Armada de Chile como adjunto al director técnico en la oficina de París. Tras varios puestos dentro del Consorcio Scorpene en las áreas de calidad y técnica, en 2006 se trasladó a Madrid para el desarrollo de programas dentro de la Dirección Técnica. En 2009 fue nombrado Gerente de Proyecto de los submarinos S-80 para la Armada Española.
En 2014 se trasladó a Adelaide para la creación del centro de operaciones de Navantia Australia. En Australia ha dirigido las actividades del programa SEA 5000 de futuras fragatas para Australia y en la Reforma del Programa de destructores AWD como director de planificación e ingeniería de producción, siendo nombrado en junio 2017 Director de Navantia Australia.
En enero de 2019 fue nombrado director de Tecnologías y Transformación Digital, asumiendo también desde el 1 de octubre de 2021 la dirección del Negocio de Sistemas y Servicios.

Formación académica y otros datos de interés:
Ingeniero Naval por la Escuela Técnica Superior de Ingenieros Navales de Madrid (2000). Master in Business Administration por el IESE (2009). Programa de Desarrollo de Directivos por la EOI (2011).

POSICIÓN: D. SECRETARÍA DEL CONSEJO Y CUMPLIMIENTO (reporte a la D. Secretaría General)

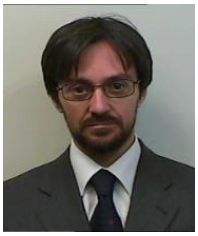

Miguel Orozco Giménez

Nacido en Madrid (1967)

Director de Secretaría del Consejo y Cumplimiento, miembro del Comité de Dirección Corporativo
(desde 4 de mayo de 2007)

Experiencia Profesional:
Ha desarrollado su trayectoria profesional en la Administración española como Abogado del Estado en la Abogacía del Estado en Barcelona (1998-2000); Abogado del Estado Jefe-Adjunto del Servicio Jurídico de la Agencia Estatal de Administración Tributaria en Cataluña (2000-2001); Jefe del Servicio Jurídico de la Agencia Estatal de Administración Tributaria en Cataluña, al principio en funciones y, desde noviembre de 2002, como Abogado del Estado-Jefe (2001-2003); Subdirector General de Organización y Asistencia Jurídica del Servicio Jurídico de la Agencia Estatal de Administración Tributaria (2003–2007).
Desde febrero de 2021 es también el responsable del área de Cumplimiento.

Formación académica y otros datos de interés:
Licenciado en Derecho por la Universidad de Granada (1990). Abogado del Estado (1998)

POSICIÓN: D. RECURSOS HUMANOS

Patricia de Paredes Alonso

Nacida en Madrid (1972)

Directora de Recursos Humanos, miembro del Comité de Dirección Corporativo
(desde 25 de octubre de 2022)

Experiencia Profesional:
Ha desarrollado su trayectoria profesional principalmente en el sector privado comenzando en Balken Electrónica en el departamento financiero. Desde 2006 desarrolla su carrera en AIRBUS en el área de Recursos Humanos ocupando diferentes posiciones nacionales e internaciones. Responsable transnacional de proyectos de Recursos Humanos (2006-2011), Responsable de Selección y Employment Marketing Airbus Group España (2011-2014), Responsable transnacional de Movilidad Interna en la nueva división de Airbus Defence and Space (2014-2017), Responsable de Selección, Formación y Competencias de Airbus Military Air System (2017-2018)
En febrero de 2018 se incorpora como Directora en Recursos Humanos de Navantia como Global HR Business Partner, siendo HRBP de la Dirección de Operaciones y Negocios y posteriormente de Construcción Naval.

Formación académica y otros datos de interés:
Licenciada en Ciencias Económicas y Empresariales por la Universidad Complutense de Madrid (1996).
Airbus Corporate Development Programme IESE Business School (2012).
Programa de Desarrollo Directivo IESE Business School (2021).

POSICIÓN: D. ESTRATEGIA

Francisco Javier Romero Yacobi

Nacido en Madrid (1963)

Director de Estrategia, miembro del Comité de Dirección Corporativo
(desde 29 de junio de 2017)

Experiencia Profesional:
Comenzó su carrera profesional en SEAPLACE (empresa española de ingeniería) trabajando como miembro de la Oficina de Programa (PMO) en los proyectos offshore de Astano (1990-1997).
Posteriormente, ha desarrollado su trayectoria profesional en Navantia como Jefe Departamento de Propulsión en AESA-IZAR, actualmente Navantia (1997-2003); Director de Programas en IZAR (2003-2005); Adjunto al Presidente en IZAR-NAVANTIA (2005-2007); Director de Filiales (2007-2009); Director Apoyo al Ciclo de Vida (2009-2013); Director Planificación Estratégica e Inversiones (2013-jun2017)

Formación académica y otros datos de interés:
Doctor Ingeniero Naval por la Universidad Politécnica de Madrid (2015). Ingeniero Naval por la Universidad Politécnica de Madrid (1990). Experto en Defensa Nacional por CESEDEN (años 2006 y 2016). Programa de Alta Dirección de Empresas por EOI (2012). Programa en Dirección y Gestión de Empresas por DTI, Consultores de Dirección (2001). Curso Economía de la Cadena del Gas Natural, Club Español de la Energía (2004).

POSICIÓN: D. ASESORÍA JURÍDICA

Alejandro Rubio González

Nacido en Madrid (1977)

Director de Asesoría Jurídica, miembro del Comité de Dirección Corporativo (desde el 1 de febrero de 2021)

Experiencia Profesional:
Su trayectoria profesional siempre ha estado ligada a la Administración Pública, en la que ingresó como Abogado del Estado en 2005. Comenzó en la Abogacía del Estado en Ciudad Real como Abogado del Estado-Jefe (2005-2008), ha ejercido en la Abogacía del Estado ante la Audiencia Nacional (2008-2011; 2019-2021) y ante el Tribunal de Justicia de la Unión Europea (2011-2016; 2018-2019). También ha ocupado el puesto de Secretario General Técnico en el Ministerio de Economía, Industria y Competitividad (2016-2018).

Formación académica y otros datos de interés:
Es licenciado en Derecho y en Administración y Dirección de Empresas, por la Universidad Pontificia Comillas (ICADE) y Doctor en Derecho por la Universidad Autónoma de Barcelona. Posee la Cruz de Oficial de la Orden del Mérito Civil.

POSICIÓN: D. AUDITORIA INTERNA

Mª Ángeles Trigo Quiroga

Nacida en Lugo (1973)

Directora de Auditoría Interna, miembro del Comité de Dirección Corporativo (desde 9 de octubre de 2017)

Experiencia Profesional:
Ha desarrollado su trayectoria profesional en la Administración española como Interventora Auditora Jefe de Área Intersectorial, Interventora Delegada del Parque de Maquinaria en Intervención Delegada del Ministerio de Medio Ambiente (2002-2004). Auditora Nacional Director de Equipos en la Oficina Nacional de Auditoria, División IGAE (2004-2009); Vocal Asesor en la Secretaría de Estado de Presupuestos y Gastos (2009-2012); Auditora Nacional Director de Área en la Oficina Nacional de Auditoria, División I IGAE (2012-2014); Subdirectora General del Área Estado y Seguridad social, División de Análisis Presupuestario en la Autoridad Independiente de Responsabilidad Fiscal (2014-2017)

Formación académica y otros datos de interés:
Licenciado en Derecho, Especialidad Jurídico Empresaria, por la Universidad de San Pablo CEU, Universidad Complutense (1991-1996). European Bussines Certificate (EBC) Universitá di Economia (Italia) (1996-1997). Interventora y Auditora del Estado (2001). Programa Ejecutivo en Gobernanza del Sector Público en ESADE Business School (2017).